PRESENTED BY
iCP international CULTURAL PROJECTS

FESTIVAL DanceAlps

INTERNATIONAL **DANCE FESTIVAL**

JULI / AUGUST

Im Sommer ist St. Johann in den Kitzbüheler Alpen DER Hotspot der Internationalen Tanzszene und entwickelt sich zum bedeutendsten Tanzfestival im alpinen Raum. Die besten Tänzer, Choreografen und Trainer treffen sich hier, um Kinder, Jugendliche und Erwachsene, Laien bis Profis aus Nah und Fern, in den verschiedensten Sparten des Tanzes wie Ballett, Jazz, Modern, zeitgenössisch, u.v.m. zu unterrichten, umrahmt von zahlreichen Events.

www.dance-alps.com

AUSTRIA TANZAKADEMIE

EIN ÖSTERREICHWEIT **EINZIGARTIGES KONZEPT!**

In St. Johann in Tirol wird parallel zum Schulunterricht in Kooperation mit verschiedenen höheren Schulen eine professionelle Ausbildung sowohl in Ballett als auch Jazz, Modern und Zeitgenössischem Tanz angeboten. (Bundesgymnasium/BORG, Tourismusschule am Wilden Kaiser, Handelsakademie/Handelsschule Kitzbühel)

Eignungsfeststellung nach Absprache. (Internatsplätze vorhanden)

www.austria-tanz-akademie.at

INFO & ANMELDUNG

BAD REICHENHALLER Ballettschule since 1989

BAD REICHENHALLER BALLETTSCHULE
Alte Saline/Magazin 1,
83435 Bad Reichenhall,
+49 1512 7137736
bgl@ballett.ac I www.ballett.ac

Unterstützt durch:

Juhasz MODE & GENUSS

Klosterhof *Begeisterung Leben*

DAS KURSANGEBOT
in allen Niederlassungen der Tiroler-, Pinzgauer- und Bad Reichenhaller Ballettschule unter **www.ballett.ac**

IN KOOPERATION MIT:

Russisches Nationalballett, Ballettakademie der WIENER STAATSOPER, Europakonservatorium St. Pölten, Europaballett, Bad Reichenhaller/Pinzgauer Ballettschule, ÖTR/Österreichischer Tanzrat, ICP/International Cultural Projects, Festspiele Erl

GÜTESIEGEL DES ÖTR/ÖSTERREICHISCHER TANZRAT
CID - MITGLIED DES TANZVERBANDES DER **UNESCO**

BAD REICHENHALL 2023/24

BAD REICHENHALLER Ballettschule since 1989

www.ballett.ac

LIEBE TANZBEGEISTERTE,

Willkommen im neuen Schuljahr! Ein bewegtes liegt hinter uns mit einer großartigen Schulaufführung letzten Oktober in Bad Reichenhall und 2 weiteren in Tirol, und besonders freuen wir uns natürlich über Noemi de Cavalho und Nicola Gstöttner, unsere 2 Reichenhaller Schüler, mittlerweile zusätzlich Studenten der angeschlossenen Austria-Tanzakademie ATA, die beim hochkarätigen Tanznachwuchswettbewerb des ORF zu den zwei besten Nachwuchstalenten Österreichs gekürt wurden!!

Mit unserer Außenniederlassung der ATA sind wir zudem mit hervorragenden Dozenten verwoben wie Primaballerina Cristina Uta, Solist Shang-Jen Yuang, Primaballerina Viktoria Tkach und Profitänzerin Yevgheniia Shevchenko, die zudem mittlerweile auch das Reichenhaller Tanzpädagogenteam bereichert.

Ebenso nehmen auch zahlreiche begabte Schüler jährlich am Internationalen DANCE ALPS FESTIVAL teil und stellen dabei ihr ausgezeichnetes Können unter Beweis.

Doch auch unseren Jüngsten und allen, die einfach aus Freude am Tanzen in unserer Ballettschule trainieren, gilt unsere Zuwendung und Aufmerksamkeit, ist doch Tanzen eine der erfüllendsten Freizeitaktivitäten für Körper, Geist und Seele.

In diesem Sinne ein ereignisreiches und inspirierendes neues Schuljahr allen unseren Teilnehmern

Herzlichst Ihre

Beate Stibig-Nikkanen

Beate Stibig-Nikkanen
mit allen Kolleginnen

EINSTIEG JEDERZEIT MÖGLICH
Ermäßigungen bei mehreren Familienmitgliedern.

KURSPLAN 2023/2024

gültig ab Schulbeginn / 13.09.2023 (Änderungen vorbehalten!)

MONTAG	GROSSER SAAL	KLEINER SAAL
14.30 - 15.10		**Tänzerische Früherziehung** ab 4 J (Yevgeniia)
15.20 - 16.10	**Ballett** ab 6 J (Yevgeniia)	
16.20 - 17.10		**Jazz / HipHop** ab 6 J (Yevgeniia)
17.15 - 18.05		**Ballett Jugendliche** ab 12 J (Yevgeniia)
18.10 - 19.00		**Dance Fusion Jugendliche** ab 12 J (Yevgeniia)
MITTWOCH		
14.15 - 15.05	**Ballett** ab 6½ J (Beate)	
14.30 - 15.10		**Tänzerische Früherziehung** ab 4 J (Jessy)
15.05 - 15.55	**Ballett** ab 8 J (Beate)	
15.15 - 16.05		**Showdance / Jazz** ab 6 J (Jessy)
15.55 - 16.45	**Ballett** ab 11 J Spitzentrain. (Beate)	
16.10 - 17.00		**Hip Hop Jugend Anfänger** ab10 J (Jessy)
16.45 - 18.00	**ATA Ballett / Technik** Fort. (Beate/ Yevgeniia)	
17.05 - 17.55		**Hip Hop Jugend Fortg.** ab 12 J (Jessy)
18.05 - 18.55		**ATA Modern Fusion** Fortg. (Jessy)
FREITAG		
14.20 - 15.10	**Jazz Kids** ab 6 J (Rebecca)	
15.00 - 15.40		**Tänzerische Früherziehung** ab 4 J (Tamara)
15.15 - 15.55	**Tänz. Früherziehung** ab 4 J (Rebecca)	
15.45 - 16.35		**Modern / Showdance** ab 6 J (Tamara)
16.10 - 17.00	**Jazz Jugend** ab 10 J (Rebecca)	
16.40 - 17.30		**Ballett** ab 6 J (Tamara)
17.05 - 17.55	**Jazz Jugend** ab 14 J (Rebecca)	
17.35 - 18.25		**Jazz** ab 10 J (Tamara)
18.00 - 19.10	**Modern Jazz Jug./Erw.** ab 16 J (Rebecca)	

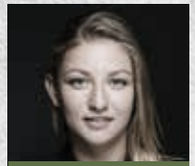

Yevgeniia Shevchenko

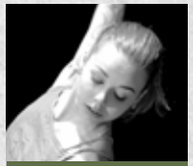

Jessica Allshorn

Beate Stibig-Nikkanen

Rebecca Plattner-Wörgartner

Tamara Ranftl

Es unterrichten ausschließlich zertifizierte Pädagogen und Fachdozenten.